HTROBOT

Тяжёлый рабочий стол HTML

Русское руководство по выбору

Компоненты линейного перемещения и многоосевая автоматизация, с практической поддержкой из Тяньцзиня.

Компания HTROBOT из Тяньцзиня работает с заказчиками в области промышленного линейного перемещения и многоосевой автоматизации. В ассортименте — линейные модули, направляющие, шарико-винтовые передачи, актуаторы и столы XYZ.

Модели: TML180; TML220; TML320

Мы связываем поставку компонентов с обсуждением применений для позиционирующего, передающего и многоосевого оборудования.

HTML180 тяжёлый рабочий стол

TML180 · Тяжёлый рабочий стол HTML

Используйте строки размеров и движения точной модели. При сравнении держите вместе нагрузку, скорость и условия позиционирования.



TML иллюстрация серии

Проверенные спецификации · двигатель 750 W

Параметр	Значение
Допустимый опрокидывающий момент MP	810 Nm
Допустимый опрокидывающий момент MR	520 Nm
Допустимый опрокидывающий момент MY	810 Nm
Горизонтальная нагрузка	150 kg
Горизонтальная нагрузка	50 kg
Горизонтальная нагрузка	100 kg
Горизонтальная нагрузка	80 kg
Вертикальная нагрузка	35 kg
Вертикальная нагрузка	60 kg
Вертикальная нагрузка	100 kg
Вертикальная нагрузка	80 kg
Максимальная скорость	2000
Максимальная скорость	250

Параметр	Значение
Максимальная скорость	1000
Максимальная скорость	500
Мощность двигателя	750 W
Наружный диаметр винта	20 mm
Путь перемещения	10-1200 mm
Пример заказа (ссылка)	TML180-L10-S150-BD-P750W-B
Повторяемость позиционирования	+0.02/0.01 mm
Ссылка шага главной таблицы	5/10/20/40 mm
Исходное расхождение мощности	

Единица измерения печатается только там, где она указана в источнике.

HTML220 тяжёлый рабочий стол

TML220 · Тяжёлый рабочий стол HTML

Используйте строки размеров и движения точной модели. При сравнении держите вместе нагрузку, скорость и условия позиционирования.



TML иллюстрация серии

Проверенные спецификации · двигатель 750 W

Параметр	Значение
Допустимый опрокидывающий момент MP	810 Nm
Допустимый опрокидывающий момент MR	520 Nm
Допустимый опрокидывающий момент MY	810 Nm
Горизонтальная нагрузка	250 kg
Горизонтальная нагрузка	180 kg
Горизонтальная нагрузка	80 kg
Горизонтальная нагрузка	130 kg
Вертикальная нагрузка	120 kg
Вертикальная нагрузка	60 kg
Вертикальная нагрузка	100 kg
Вертикальная нагрузка	150 kg

Параметр	Значение
Максимальная скорость	250
Максимальная скорость	2500
Максимальная скорость	500
Максимальная скорость	1250
Мощность двигателя	750 W
Наружный диаметр винта	25 mm
Путь перемещения	10-1200 mm
Пример заказа (ссылка)	TML220-L10-S150-BD-P750W-B
Повторяемость позиционирования	±0.02/0.01 mm
Ссылка шага главной таблицы	5/10/25/50 mm

Единица измерения печатается только там, где она указана в источнике.

HTML320 тяжёлый рабочий стол

TML320 · Тяжёлый рабочий стол HTML

Используйте строки размеров и движения точной модели. При сравнении держите вместе нагрузку, скорость и условия позиционирования.

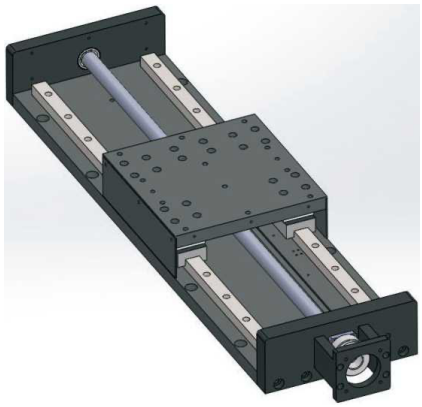

TML иллюстрация серии

Проверенные спецификации · двигатель 1000 W

Параметр	Значение
Допустимый опрокидывающий момент MP	810 Nm
Допустимый опрокидывающий момент MR	520 Nm
Допустимый опрокидывающий момент MY	810 Nm
Горизонтальная нагрузка	250 kg
Горизонтальная нагрузка	350 kg
Горизонтальная нагрузка	150 kg
Вертикальная нагрузка	200 kg
Вертикальная нагрузка	180 kg
Вертикальная нагрузка	100 kg
Максимальная скорость	1600

Параметр	Значение
Максимальная скорость	250
Максимальная скорость	500
Мощность двигателя	1000 W
Наружный диаметр винта	32 mm
Путь перемещения	10-1200 mm
Пример заказа (ссылка)	TML320-L10-S200-BD-P750W-B
Повторяемость позиционирования	±0.02/0.01 mm
Ссылка шага главной таблицы	5/10/32 mm
Исходное расхождение мощности	

Единица измерения печатается только там, где она указана в источнике.

Контакты

Начните с изделия или применения. Используйте черновик запроса, чтобы собрать рассматриваемый вариант, или свяжитесь с нами напрямую со своими требованиями.

emmy@htrobot.com
www.htrobot.com
Тяньцзинь, Китай