MC135

โมดูลเส้นตรงแบบปิดสำหรับห้องคลีน HTMC135
ซีรีส์ MC

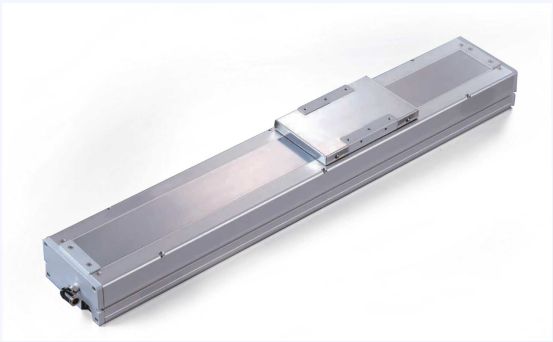

เปิดหน้าผลิตภัณฑ์

สมรรถนะตามลีดบอลสกรู

เงื่อนไขตาราง: **400 W** กำลังออก

ลีดบอลสกรู (mm)	ความเร็วสูงสุด (mm/s)	น้ำหนักบรรทุกแนวนอน (kg)	น้ำหนักบรรทุกแนวตั้ง (kg)	แรงขับพีกัด (N)
5	250	95	27	1388
10	500	75	18	694
16	800	44	7	433
20	1000	35	6	347

สำหรับช่วงชักเกิน 750 mm ให้ลดความเร็ว

รายละเอียดทางเทคนิค

เกรดทำซ้ำ
±0.01 mm

ช่วงระยะชัก
100-1050 mm

ข้อมูลจำเพาะบอลสกรู / เส้นผ่านศูนย์กลาง
16 mm

เกรดบอลสกรู
C7

ขนาดคัปปลิ้ง
14x10 mm

ไกด์เส้นตรง
15x12.5 mm

ระยะยื่น MP
552 Nm

ระยะยื่น MR
485 Nm

ระยะยื่น MY
551 Nm

รุ่นเซ็นเซอร์ (ใน)
EE-SX674

รุ่นเซ็นเซอร์ (นอก)
EE-SX672

ช่วงเพิ่มของช่วงชัก
50 mm