MC135

Герметичный линейный модуль для чистых помещений HTMC135

Серия MC

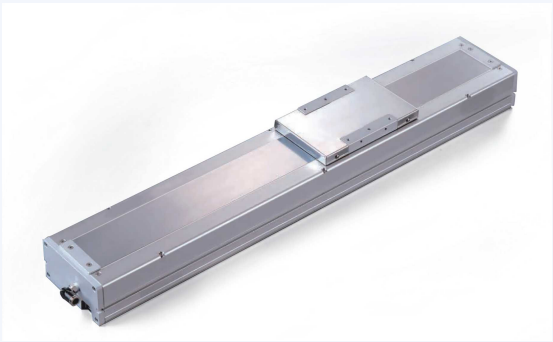

Открыть страницу изделия

ХАРАКТЕРИСТИКИ ПО ШАГУ ШАРИКО-ВИНТОВОЙ ПЕРЕДАЧИ

Условие таблицы: 400 W выход

Ход шарико-винтовой передачи (mm)	Максимальная скорость (mm/s)	Горизонтальная нагрузка (kg)	Вертикальная нагрузка (kg)	Номинальное усилие (N)
5	250	95	27	1388
10	500	75	18	694
16	800	44	7	433
20	1000	35	6	347

При ходе свыше 750 mm снижайте скорость.

ТЕХНИЧЕСКИЕ СВЕДЕНИЯ

Класс повторяемости
±0.01 mm

Диапазон хода
100-1050 mm

Спецификация / диаметр ШВП
16 mm

Класс шарико-винтовой передачи
C7

Размеры муфты
14x10 mm

Линейная направляющая
15x12.5 mm

Вылет MP
552 Nm

Вылет MR
485 Nm

Вылет MY
551 Nm

Модель датчика (внутри)
EE-SX674

Модель датчика (снаружи)
EE-SX672

Шаг хода
50 mm