HTROBOT

โต๊ะงานรับภาระหนัก HTML

คู่มือการเลือกภาษาไทย

ชิ้นส่วนเคลื่อนที่เส้นตรงและออโตเมชันหลายแกน พร้อมการสนับสนุนเชิงปฏิบัติจาก Tianjin

HTROBOT ตั้งที่ Tianjin ทำงานกับลูกค้าด้านเคลื่อนที่เส้นตรงอุตสาหกรรมและออโตเมชันหลายแกน กลุ่มสินค้าของเรารวมโมดูลเส้นตรง ไกด์ บอลสกรู แอคชูเอเตอร์ และสเตจ XYZ

รุ่น: TML180; TML220; TML320

เราเชื่อมการจัดหาชิ้นส่วนกับการหารือการใช้งาน สำหรับกำหนดตำแหน่ง ถ่ายโอน และอุปกรณ์หลายแกน

HTML180 โต๊ะทำงานรับภาระสูง

TML180 · โต๊ะงานรับภาระหนัก HTML

ใช้แถวขนาดและการเคลื่อนที่สำหรับรุ่นที่แท้ เมื่อเปรียบเทียบตัวเลือกให้คงเงื่อนไขภาระ ความเร็ว และการกำหนดตำแหน่งไว้ด้วยกัน

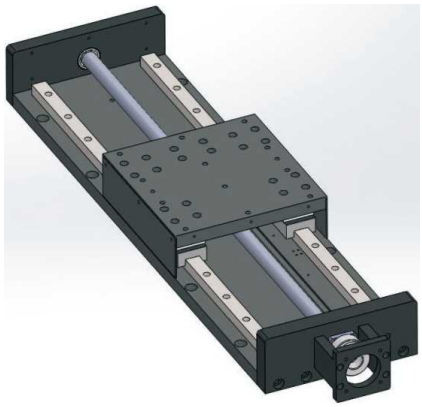

ภาพซีรีส์ TML

สเปกที่ตรวจ · มอเตอร์ 750 W

พารามิเตอร์	ค่า
โมเมนต์ยื่นที่อนุญาต MP	810 Nm
โมเมนต์ยื่นที่อนุญาต MR	520 Nm
โมเมนต์ยื่นที่อนุญาต MY	810 Nm
น้ำหนักบรรทุกแนวนอน	150 kg
น้ำหนักบรรทุกแนวนอน	50 kg
น้ำหนักบรรทุกแนวนอน	100 kg
น้ำหนักบรรทุกแนวนอน	80 kg
น้ำหนักบรรทุกแนวตั้ง	35 kg
น้ำหนักบรรทุกแนวตั้ง	60 kg
น้ำหนักบรรทุกแนวตั้ง	100 kg
น้ำหนักบรรทุกแนวตั้ง	80 kg
ความเร็วสูงสุด	2000

พารามิเตอร์	ค่า
ความเร็วสูงสุด	250
ความเร็วสูงสุด	1000
ความเร็วสูงสุด	500
กำลังมอเตอร์	750 W
เส้นผ่านศูนย์กลางภายนอกของสกรู	20 mm
ระยะเคลื่อนที่	10-1200 mm
ตัวอย่างการสั่ง (อ้างอิง)	TML180-L10-S150-BD-P750W-B
ความสามารถในการทำซ้ำ	+0.02/0.01 mm
ข้อมูลอ้างอิงลีดตารางหลัก	5/10/20/40 mm
ความต่างกำลังแหล่ง	

หน่วยพิมพ์เฉพาะที่แหล่งข้อมูลระบุ

HTML220 โต๊ะทำงานรับภาระสูง

TML220 · โต๊ะงานรับภาระหนัก HTML

ใช้แถวขนาดและการเคลื่อนที่สำหรับรุ่นที่แท้ เมื่อเปรียบเทียบตัวเลือกให้คงเงื่อนไขภาระ ความเร็ว และการกำหนดตำแหน่งไว้ด้วยกัน



ภาพซีรีส์ TML

สเปกที่ตรวจ · มอเตอร์ 750 W

พารามิเตอร์	ค่า
โมเมนต์ยื่นที่อนุญาต MP	810 Nm
โมเมนต์ยื่นที่อนุญาต MR	520 Nm
โมเมนต์ยื่นที่อนุญาต MY	810 Nm
น้ำหนักบรรทุกแนวนอน	250 kg
น้ำหนักบรรทุกแนวนอน	180 kg
น้ำหนักบรรทุกแนวนอน	80 kg
น้ำหนักบรรทุกแนวนอน	130 kg
น้ำหนักบรรทุกแนวตั้ง	120 kg

พารามิเตอร์	ค่า
น้ำหนักบรรทุกแนวตั้ง	60 kg
น้ำหนักบรรทุกแนวตั้ง	100 kg
น้ำหนักบรรทุกแนวตั้ง	150 kg
ความเร็วสูงสุด	250
ความเร็วสูงสุด	2500
ความเร็วสูงสุด	500
ความเร็วสูงสุด	1250
กำลังมอเตอร์	750 W
เส้นผ่านศูนย์กลางภายนอกของสกรู	25 mm
ระยะเคลื่อนที่	10-1200 mm
ตัวอย่างการสั่ง (อ้างอิง)	TML220-L10-S150-BD-P750W-B
ความสามารถในการทำซ้ำ	±0.02/0.01 mm
ข้อมูลอ้างอิงลีดตารางหลัก	5/10/25/50 mm

หน่วยพิมพ์เฉพาะที่แหล่งข้อมูลระบุ

HTML320 โต๊ะทำงานรับภาระสูง

TML320 · โต๊ะงานรับภาระหนัก HTML

ใช้แถวขนาดและการเคลื่อนที่สำหรับรุ่นที่แท้ เมื่อเปรียบเทียบตัวเลือกให้คงเงื่อนไขภาระ ความเร็ว และการกำหนดตำแหน่งไว้ด้วยกัน



ภาพซีรีส์ TML

สเปกที่ตรวจ · มอเตอร์ 1000 W

พารามิเตอร์	ค่า
โมเมนต์ยื่นที่อนุญาต MP	810 Nm
โมเมนต์ยื่นที่อนุญาต MR	520 Nm
โมเมนต์ยื่นที่อนุญาต MY	810 Nm
น้ำหนักบรรทุกแนวนอน	250 kg
น้ำหนักบรรทุกแนวนอน	350 kg

พารามิเตอร์	ค่า
น้ำหนักบรรทุกแนวนอน	150 kg
น้ำหนักบรรทุกแนวตั้ง	200 kg
น้ำหนักบรรทุกแนวตั้ง	180 kg
น้ำหนักบรรทุกแนวตั้ง	100 kg
ความเร็วสูงสุด	1600
ความเร็วสูงสุด	250
ความเร็วสูงสุด	500
กำลังมอเตอร์	1000 W
เส้นผ่านศูนย์กลางภายนอกของสกรู	32 mm
ระยะเคลื่อนที่	10-1200 mm
ตัวอย่างการสั่ง (อ้างอิง)	TML320-L10-S200-BD-P750W-B
ความสามารถในการทำซ้ำ	±0.02/0.01 mm
ข้อมูลอ้างอิงลีดตารางหลัก	5/10/32 mm
ความต่างกำลังแหล่ง	

หน่วยพิมพ์เฉพาะที่แหล่งข้อมูลระบุ

ติดต่อ

เริ่มจากผลิตภัณฑ์หรือการใช้งาน ใช้ร่างสอบถามเพื่อรวบสิ่งที่กำลังพิจารณา หรือติดต่อเราโดยตรงพร้อมความต้องการ

emmy@htrobot.com
www.htrobot.com
Tianjin, จีน