HTROBOT

Mesa de trabajo de carga pesada HTML

Guía de selección en español

Componentes de movimiento lineal y automatización multieje, con apoyo práctico desde Tianjin.

Con sede en Tianjin, HTROBOT colabora con los clientes en movimiento lineal industrial y automatización multieje. Nuestra gama reúne módulos lineales, guías, husillos de bolas, actuadores y mesas XYZ.

Modelos: TML180; TML220; TML320

Conectamos el suministro de componentes con conversaciones de aplicación para equipos de posicionamiento, transferencia y multieje.

HTML180 mesa de trabajo de carga pesada

TML180 · Mesa de trabajo de carga pesada HTML

Use las filas de cotas y movimiento del modelo exacto. Mantenga juntas carga, velocidad y condiciones de posicionamiento al comparar candidatos.



TML ilustración de la serie

Especificaciones revisadas · motor 750 W

Parámetro	Valor
Momento en voladizo admisible MP	810 Nm
Momento en voladizo admisible MR	520 Nm
Momento en voladizo admisible MY	810 Nm
Carga horizontal	150 kg
Carga horizontal	50 kg
Carga horizontal	100 kg
Carga horizontal	80 kg
Carga vertical	35 kg
Carga vertical	60 kg
Carga vertical	100 kg
Carga vertical	80 kg
Velocidad máxima	2000
Velocidad máxima	250

Parámetro	Valor
Velocidad máxima	1000
Velocidad máxima	500
Potencia del motor	750 W
Diámetro exterior del tornillo	20 mm
Distancia de desplazamiento	10-1200 mm
Ejemplo de pedido (referencia)	TML180-L10-S150-BD-P750W-B
Repetibilidad	+0.02/0.01 mm
Referencia de paso de la tabla principal	5/10/20/40 mm
Diferencia de potencia de origen	

Una unidad se imprime solo donde la fuente la indica.

HTML220 mesa de trabajo de carga pesada

TML220 · Mesa de trabajo de carga pesada HTML

Use las filas de cotas y movimiento del modelo exacto. Mantenga juntas carga, velocidad y condiciones de posicionamiento al comparar candidatos.



TML ilustración de la serie

Especificaciones revisadas · motor 750 W

Parámetro	Valor
Momento en voladizo admisible MP	810 Nm
Momento en voladizo admisible MR	520 Nm
Momento en voladizo admisible MY	810 Nm
Carga horizontal	250 kg
Carga horizontal	180 kg
Carga horizontal	80 kg
Carga horizontal	130 kg
Carga vertical	120 kg
Carga vertical	60 kg
Carga vertical	100 kg
Carga vertical	150 kg

Parámetro	Valor
Velocidad máxima	250
Velocidad máxima	2500
Velocidad máxima	500
Velocidad máxima	1250
Potencia del motor	750 W
Diámetro exterior del tornillo	25 mm
Distancia de desplazamiento	10-1200 mm
Ejemplo de pedido (referencia)	TML220-L10-S150-BD-P750W-B
Repetibilidad	±0.02/0.01 mm
Referencia de paso de la tabla principal	5/10/25/50 mm

Una unidad se imprime solo donde la fuente la indica.

HTML320 mesa de trabajo de carga pesada

TML320 · Mesa de trabajo de carga pesada HTML

Use las filas de cotas y movimiento del modelo exacto. Mantenga juntas carga, velocidad y condiciones de posicionamiento al comparar candidatos.

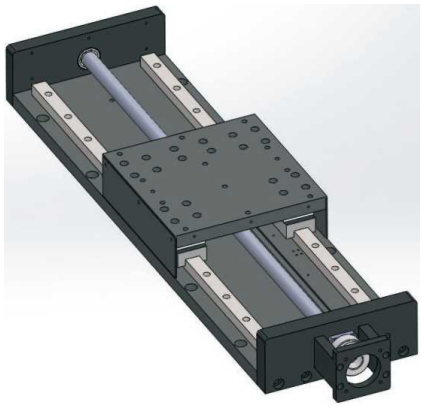

TML ilustración de la serie

Especificaciones revisadas · motor 1000 W

Parámetro	Valor
Momento en voladizo admisible MP	810 Nm
Momento en voladizo admisible MR	520 Nm
Momento en voladizo admisible MY	810 Nm
Carga horizontal	250 kg
Carga horizontal	350 kg
Carga horizontal	150 kg
Carga vertical	200 kg
Carga vertical	180 kg
Carga vertical	100 kg
Velocidad máxima	1600

Parámetro	Valor
Velocidad máxima	250
Velocidad máxima	500
Potencia del motor	1000 W
Diámetro exterior del tornillo	32 mm
Distancia de desplazamiento	10-1200 mm
Ejemplo de pedido (referencia)	TML320-L10-S200-BD-P750W-B
Repetibilidad	±0.02/0.01 mm
Referencia de paso de la tabla principal	5/10/32 mm
Diferencia de potencia de origen	

Una unidad se imprime solo donde la fuente la indica.

Contacto

Empiece por un producto o una aplicación. Use el borrador de consulta para recoger lo que está considerando, o contáctenos directamente con sus requisitos.

emmy@htrobot.com
www.htrobot.com
Tianjin, China (sede)