MC135

وحدة خطية محكمة للغرف النظيفة HTMC135

سلسلة MC

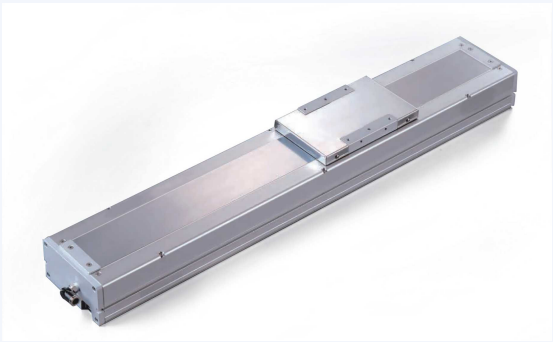

افتح صفحة المنتج

الأداء حسب خطوة البرغي الكروي

شرط الجدول: الخرج 400 W

خطوة البرغي الكروي (mm)	السرعة القصوى (mm/s)	الحمل الأفقي (kg)	الحمل الرأسي (kg)	قوة الدفع المقننة (N)
5	250	95	27	1388
10	500	75	18	694
16	800	44	7	433
20	1000	35	6	347

للأشواط فوق 750 mm خفّض السرعة.

التفاصيل التقنية

نطاق الشوط
100-1050 mm

درجة قابلية التكرار
±0.01 mm

درجة البرغي الكروي
C7

مواصفات البرغي الكروي / القطر
16 mm

دليل خطي
15x12.5 mm

أبعاد الاقتران
14x10 mm

البروز MR
485 Nm

البروز MP
552 Nm

طراز المستشعر (داخل)
EE-SX674

البروز MY
551 Nm

زيادة الشوط
50 mm

طراز المستشعر (خارج)
EE-SX672