EDT-B-220

기어 감속기

제품

선택한 단수와 감속비에서 속도를 낮추고 토크를 높이는 유성 기어 감속기.

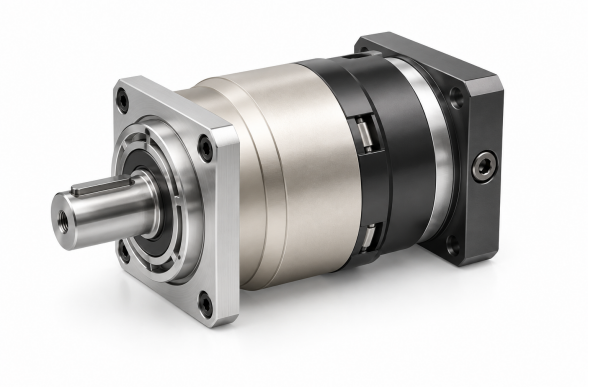

제품 일러스트

기술 사양

정격 출력 토크 T2N 단 및 비율별; 아래 표 참조	**1140-2000 Nm** 감속비별
관성 모멘트 J1 단 및 비율별; 아래 표 참조	**22.51-69.61 kg cm2** 감속비별
표준 백래시 P2 단 1, 감속비 3~10	**<=5 arcmin**
표준 백래시 P2 단 2, 감속비 15~100	**<=7 arcmin**
비틀림 강성 단 1,2; 비율 3~100	**225 Nm/arcmin**
정격 입력 회전 속도 n1N 단 1,2; 비율 3~100	**2,000 rpm**
최대 입력 회전 속도 n1B 단 1,2; 비율 3~100	**4,000 rpm**
노이즈 값 단 1,2; 비율 3~100; 3000 rpm	**<=70 dB**
허용 반경 방향 힘 F2rB 단 1,2; 비율 3~100; 2. 출력 속도 100rpm, 출력축 중심 위치에 작용.	**50,000 N**
허용 축방향 힘 F2a1B 단 1,2; 비율 3~100; 2. 출력 속도 100rpm, 출력축 중심 위치에 작용.	**35,000 N**
허용 축방향 힘 F2a2B 단 1,2; 비율 3~100; 2. 출력 속도 100rpm, 출력축 중심 위치에 작용.	**25,000 N**
중량 단 1, 감속비 3~10	**48 kg**
중량 단 2, 감속비 15~100	**60 kg**

선정

먼저 단과 감속비를 선택하십시오. 그 정확한 비에 대해 토크, 관성, 백래시, 속도, 축 하중, 장착 치수를 확인하십시오.

단 및 비율별 토크와 관성

단수	감속비	정격 출력 토크	관성 모멘트
1	3	**1,140 Nm**	**69.61 kg cm2**
1	4	**1,700 Nm**	**54.37 kg cm2**
1	5	**2,000 Nm**	**53.27 kg cm2**
1	6	**1'600 Nm**	**51.72 kg cm2**
1	7	**1'800 Nm**	**50.97 kg cm2**

EDT-B-220

기어 감속기

단수	감속비	정격 출력 토크	관성 모멘트
1	8	**1'600 Nm**	**50.84 kg cm2**
1	10	**1'220 Nm**	**50.56 kg cm2**
2	15	**1'140 Nm**	**23.29 kg cm2**
2	20	**1'700 Nm**	**23.29 kg cm2**
2	25	**2'000 Nm**	**23.29 kg cm2**
2	30	**2'000 Nm**	**23.29 kg cm2**
2	35	**2'000 Nm**	**23.29 kg cm2**
2	40	**2'000 Nm**	**23.29 kg cm2**
2	50	**2'000 Nm**	**22.51 kg cm2**
2	70	**1'800 Nm**	**22.51 kg cm2**
2	80	**1'600 Nm**	**22.51 kg cm2**
2	100	**1'220 Nm**	**22.51 kg cm2**

한 감속비 그룹에 설치 치수가 둘 이상 실릴 수 있습니다. 각 치수를 도면 뷰에 맞추고 하나의 구성으로 합치지 마십시오.

비율 **3, 4, 5, 7, 8, 10**

C1	phi200 mm / phi215 mm / phi235 mm
C10	19.5 mm / 12.5 mm / 22.5 mm
C2	4-M 12X28 mm / 4-M 12X30 mm
C3	phi35,phi42 mm / phi42 mm / phi42,phi55 mm
C4	116 mm / 109 mm / 119 mm
C5	phi114.3 mm / phi180 mm / phi200 mm
C6	15 mm / 8 mm / 10 mm
C7	200 mm / 220 mm
C8	227 mm / 220 mm / 230 mm
C9	365 mm / 358 mm / 368 mm

비율 **15, 20, 25, 30, 35, 40, 50, 70, 80, 100**

C1	phi200 mm / phi215 mm / phi235 mm
C10	7.5 mm / 40 mm / 14 mm / 44 mm
C2	4-M 12X30 mm
C3	phi35 mm / phi42 mm
C4	85 mm / 116 mm / 90 mm / 120 mm
C5	phi114.3 mm / phi180 mm
C6	7 mm / 8 mm / 10 mm
C7	180 mm / 200 mm / 220 mm
C8	264 mm / 295 mm / 269 mm / 299 mm
C9	402 mm / 433 mm / 407 mm / 437 mm

emmy@htrobot.com www.htrobot.com