ຊຸດໂມດູນ KK HTKK130

TKK130 · ຊຸດໂມດູນ TKK

ໃຊ້ແຖວຂະໜານ ແລະການເຄື່ອນໄຫວສໍາລັບລຸ້ນທີ່ແຫ້. ຮັກສາເຄື່ອນໄຂການໂຫຼດ ຄວາມໄວ ແລະການຈັດຕໍາແໜ່ງໄວ້ນໍາກັນເມື່ອປຽບທຽບຕົວເລືອກ.

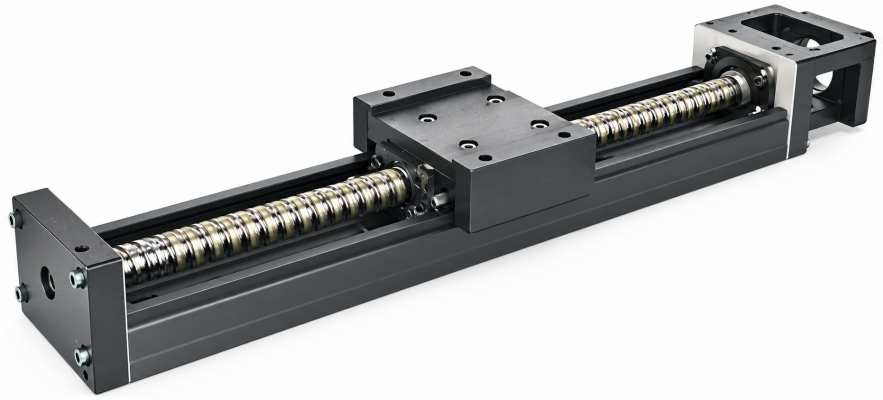

ຮູບຊຸດ TKK

ຂໍ້ມູນຈໍາເພາะທີ່ກວດແລ້ວ

ພາລາມິເຕີ	ຄ່າ
ແຮງບິດເລີ່ມຕົ້ນ	25 / 27 / 15 / 18 N-cm
ຄວາມຍາວລາງ	980 / 1180 / 1380 / 1680 mm

emmy@htrobot.com www.htrobot.com

ເອກະສານອ້າງອີງວິສະວະກໍາ

ຊັ້ນຄວາມແມ່ນຍໍາ

ຄວາມຍາວລາງ(mm)	ຊັ້ນ P/C	ລັກສະນະຕໍາແໜ່ງ(ຕາມທີ່ມີ)	ຄວາມແມ່ນຍໍາຕໍາແໜ່ງ(ຕາມທີ່ມີ)	ຄວາມຂະໜານຂອງເສັ້ນທາງ(ຕາມທີ່ມີ)	ແຮງບິດເລີ່ມຕົ້ນ
980	P	±0.005	0.035	0.025	25 N-cm
980	C	±0.01	-	-	15 N-cm
1180/1380	P	±0.005	0.04	0.03	25 N-cm
1180/1380	C	±0.01	-	-	15 N-cm
1680	P	±0.007	0.05	0.04	27 N-cm
1680	C	±0.012	-	-	18 N-cm

ຄ່າ ແລະຕົວອັກສອນຊັ້ນຖືກເກັບ.

ຂະໜາດນີ້ປາກົດໃນຕາຕະລາງຄວາມແມ່ນຮ່ວມ. ຂໍ້ກໍານົດການໂຫຼດ/ຄວາມໄວ/ການສັ່ງຫຼັກແບບສະເພາະຢໍ່ມີໃນບົດທີ່ກວດນີ້.

ໝາຍເຫດການນໍາໃຊ້

ເອກະສານອ້າງອີງການນໍາໃຊ້: ຄໍາອະທິບາຍຄອບຄົວແຫຼ່ງລວມຂານສະກຣູກັບໄກດ໌ຮູບ U ສໍາລັບການເຄື່ອນທີ່ເສັ້ນຊື່ກະທັດຮັດ, ລາຍອຸປະກອນເຊນົຄອນດັກ ການແພດ ລົດຍົນ ແລະອັດຕະໂນມັດ.

ຂອບເຂດແຫຼ່ງທີ່ມາ: ສະເພາະແຖວຄວາມແມ່ນຍໍາຮ່ວມທີ່ມີສໍາລັບຂະໜາດນີ້ໃນບົດທີ່ກວດ; ຂໍ້ມູນຈໍາເພາະການໂຫຼດ ຄວາມໄວ ແລະການສັ່ງແຍກຕ້ອງມີແຫຼ່ງລຸ້ນທີ່ແທ້ເພີ່ມ.