EDT-B-180

ギア減速機

製品

選定した段数と減速比で速度を下げトルクを上げる遊星歯車減速機。

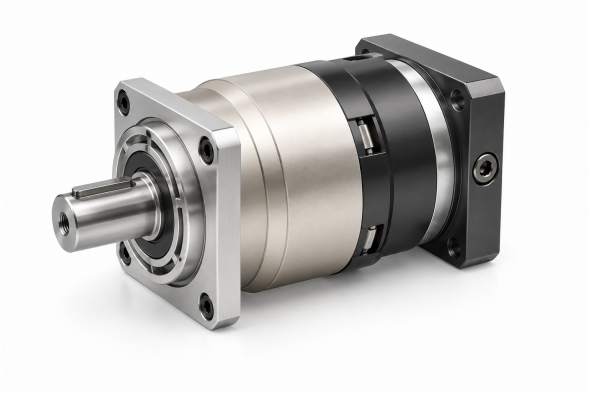

製品イラスト

技術仕様

定格出力トルク T2N 段と減速比別；下表を参照	**520-1200 Nm** 減速比別
慣性モーメント J1 段と減速比別；下表を参照	**7.03-28.98 kg cm2** 減速比別
標準バックラッシ P2 段 1、減速比 3~10	**<=5 arcmin**
標準バックラッシ P2 段 2、減速比 15~100	**<=7 arcmin**
ねじり剛性 段 1,2；減速比 3~100	**145 Nm/arcmin**
定格入力回転速度 n1N 段 1,2；減速比 3~100	**3,000 rpm**
最大入力回転速度 n1B 段 1,2；減速比 3~100	**6,000 rpm**
ノイズ値 段 1,2；減速比 3~100；3000 rpm	**<=67 dB**
許容ラジアル荷重 F2rB 段 1,2；減速比 3~100；2. 出力速度 100rpm、出力軸中心位置に作用。	**14,500 N**
許容軸方向力 F2a1B 段 1,2；減速比 3~100；2. 出力速度 100rpm、出力軸中心位置に作用。	**6,200 N**
許容軸力 F2a2B 段 1,2；減速比 3~100；2. 出力速度 100rpm、出力軸中心位置に作用。	**7,250 N**
質量 段 1、減速比 3~10	**29 kg**
質量 段 2、減速比 15~100	**33 kg**

選定

まず段と減速比を選んでください。その正確な比についてトルク、慣性、バックラッシ、速度、軸荷重、取付寸法を確認してください。

段・減速比別トルクと慣性

段数	比率	定格出力トルク	慣性モーメント
1	3	**588 Nm**	**28.98 kg cm2**
1	4	**1,050 Nm**	**23.67 kg cm2**
1	5	**1,200 Nm**	**23.29 kg cm2**
1	6	**1,000 Nm**	**22.75 kg cm2**
1	7	**1'100 Nm**	**22.48 kg cm2**

EDT-B-180

ギア減速機

段数	比率	定格出力トルク	慣性モーメント
1	8	**1'000 Nm**	**22.59 kg cm2**
1	10	**520 Nm**	**22.51 kg cm2**
2	15	**588 Nm**	**7.42 kg cm2**
2	20	**1'050 Nm**	**7.42 kg cm2**
2	25	**1'200 Nm**	**7.42 kg cm2**
2	30	**1'200 Nm**	**7.42 kg cm2**
2	35	**1'200 Nm**	**7.42 kg cm2**
2	40	**1'200 Nm**	**7.42 kg cm2**
2	50	**1'200 Nm**	**7.03 kg cm2**
2	70	**1'100 Nm**	**7.03 kg cm2**
2	80	**1'000 Nm**	**7.03 kg cm2**
2	100	**520 Nm**	**7.03 kg cm2**

同一比グループに複数の取付サイズが載ることがあります。各サイズは図面ビューと対応させ、一つの構成にまとめないでください。

減速比 **3, 4, 5, 7, 8, 10**

C1	phi200 mm / phi215 mm / phi235 mm
C10	7.5 mm / 40 mm / 14 mm / 44 mm
C2	4-M 12X28 mm / 4-M 12X30 mm
C3	phi35 mm / phi42 mm
C4	85 mm / 116 mm / 90 mm / 120 mm
C5	phi114.3 mm / phi180 mm / phi200 mm
C6	7 mm / 8 mm / 10 mm
C7	180 mm / 200 mm / 220 mm
C8	179 mm / 210 mm / 184 mm / 214 mm
C9	284 mm / 315 mm / 289 mm / 319 mm

減速比 **15, 20, 25, 30, 35, 40, 50, 70, 80, 100**

C1	phi145 mm / phi200 mm
C10	19.5 mm / 30 mm
C2	4-M 8X25 mm / 4-M 12X30 mm
C3	phi22,phi24 mm / phi35 mm
C4	72.5 mm / 82 mm
C5	phi110 mm / phi114.3 mm
C6	11 mm / 8 mm
C7	150 mm / 180 mm
C8	226 mm / 235 mm
C9	330.5 mm / 340 mm

emmy@htrobot.com www.htrobot.com