EDT-B-142

Getriebe

PRODUKT

Ein Planetengetriebe, das bei gewählter Stufe und Übersetzung die Drehzahl senkt und das Drehmoment erhöht.

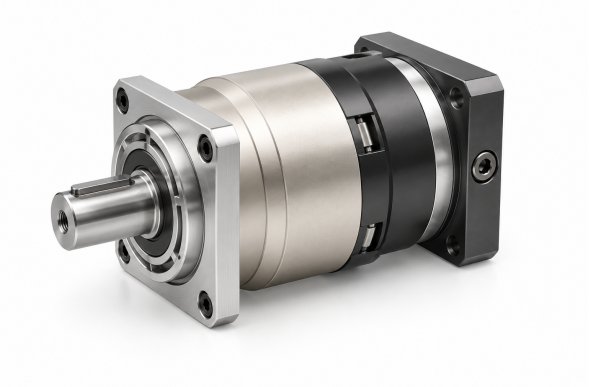

Produktabbildung

Technische Daten

Nennausgangsdrehmoment T2N Nach Stufe und Übersetzung; siehe Tabelle unten	**342-650 Nm nach Übersetzung**
Trägheitsmoment J1 Nach Stufe und Übersetzung; siehe Tabelle unten	**2.57-9.21 kg cm2 nach Übersetzung**
Standard-Verdrehspiel P2 Stufe 1, Übersetzungen 3~10	**<=5 arcmin**
Standard-Verdrehspiel P2 Stufe 2, Übersetzungen 15~100	**<=7 arcmin**
Torsionssteifigkeit Stufen 1,2; Übersetzungen 3~100	**50 Nm/arcmin**
Nenneingangsdrehzahl n1N Stufen 1,2; Übersetzungen 3~100	**3,000 rpm**
Maximale Eingangsdrehzahl n1B Stufen 1,2; Übersetzungen 3~100	**6,000 rpm**
Rauschwert Stufen 1,2; Übersetzungen 3~100; 3000 rpm	**<=65 dB**
Zulässige Radialkraft F2rB Stufen 1,2; Übersetzungen 3~100; 2. Ausgangsdrehzahl 100rpm, wirkend auf die Mittenlage der Ausgangswelle.	**9,400 N**
Zulässige Axialkraft F2a1B Stufen 1,2; Übersetzungen 3~100; 2. Ausgangsdrehzahl 100rpm, wirkend auf die Mittenlage der Ausgangswelle.	**4,000 N**
Zulässige Axialkraft F2a2B Stufen 1,2; Übersetzungen 3~100; 2. Ausgangsdrehzahl 100rpm, wirkend auf die Mittenlage der Ausgangswelle.	**4,700 N**
Gewicht Stufe 1, Übersetzungen 3~10	**14.5 kg**
Gewicht Stufe 2, Übersetzungen 15~100	**17.5 kg**

Auswahl

Zuerst den Tisch und die Untersetzung wählen. Dann Drehmoment, Trägheit, Verdrehspiel, Drehzahl, Wellenlast und Anschlussmaße für genau diese Übersetzung prüfen.

DREHMOMENT UND TRÄGHEIT NACH STUFE UND ÜBERSETZUNG

Stufe	Übersetzung	Nenndrehmoment am Abtrieb	Trägheitsmoment
1	3	**342 Nm**	**9.21 kg cm2**
1	4	**542 Nm**	**7.54 kg cm2**

EDT-B-142

Getriebe

Stufe	Übersetzung	Nenndrehmoment am Abtrieb	Trägheitsmoment
1	5	**650 Nm**	**7.42 kg cm2**
1	6	**600 Nm**	**7.25 kg cm2**
1	7	**550 Nm**	**7.14 kg cm2**
1	8	**500 Nm**	**7.07 kg cm2**
1	10	**450 Nm**	**7.03 kg cm2**
2	12	**342 Nm**	**2.71 kg cm2**
2	15	**342 Nm**	**2.71 kg cm2**
2	20	**542 Nm**	**2.71 kg cm2**
2	25	**650 Nm**	**2.71 kg cm2**
2	30	**342 Nm**	**2.71 kg cm2**
2	35	**650 Nm**	**2.71 kg cm2**
2	40	**542 Nm**	**2.71 kg cm2**
2	50	**650 Nm**	**2.57 kg cm2**
2	60	**600 Nm**	**2.57 kg cm2**
2	70	**550 Nm**	**2.57 kg cm2**
2	80	**500 Nm**	**2.57 kg cm2**
2	100	**450 Nm**	**2.57 kg cm2**

Eine Übersetzungsgruppe kann mehr als eine Einbaugröße auflisten. Ordnen Sie jede Größe der Zeichnungsansicht zu; kombinieren Sie sie nicht zu einer Konfiguration.

ÜBERSETZUNGEN 3, 4, 5, 6, 7, 8, 10

C1	phi145 mm / phi200 mm
C10	19.5 mm / 25 mm
C2	4-M 8X20 mm / 4-M 12X28 mm
C3	phi22,phi24 mm / phi35 mm
C4	72 mm / 81.5 mm
C5	phi110 mm / phi114.3 mm
C6	11 mm / 8 mm
C7	130 mm / 180 mm
C8	155 mm / 165 mm
C9	252 mm / 262 mm

ÜBERSETZUNGEN 12, 15, 20, 25, 30, 35, 40, 50, 60, 70, 80, 100

C1	phi145 mm / phi200 mm
C10	19.5 mm / 28 mm
C2	4-M 8X20 mm / 4-M 12X28 mm
C3	phi19,phi22,phi24 mm / phi35 mm
C4	64 mm / 81 mm
C5	phi110 mm / phi114.3 mm
C6	10 mm
C7	130 mm / 180 mm
C8	199 mm / 217 mm
C9	296 mm / 313.5 mm

emmy@htrobot.com www.htrobot.com