MC135

Módulo lineal sellado para salas limpias HTMC135

Serie MC

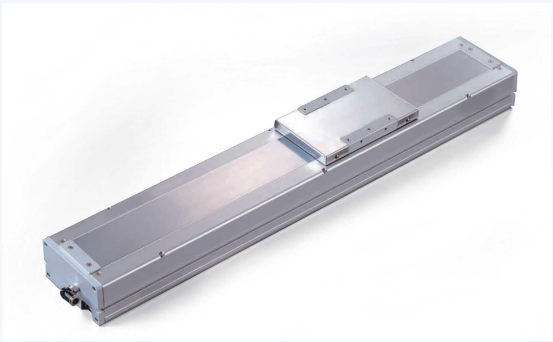

Abrir página de producto

PRESTACIONES SEGÚN EL PASO DEL HUSILLO DE BOLAS

Condición de tabla: 400 W salida

Paso del husillo de bolas (mm)	Velocidad máxima (mm/s)	Carga horizontal (kg)	Carga vertical (kg)	Empuje nominal (N)
5	250	95	27	1388
10	500	75	18	694
16	800	44	7	433
20	1000	35	6	347

Para carreras superiores a 750 mm reduzca la velocidad.

DETALLES TÉCNICOS

Grado de repetibilidad
±0.01 mm

Rango de carrera
100-1050 mm

Especificación / diámetro del husillo de bolas
16 mm

Grado del husillo de bolas
C7

Dimensiones del acoplamiento
14x10 mm

Guía lineal
15x12.5 mm

Voladizo MP
552 Nm

Voladizo MR
485 Nm

Voladizo MY
551 Nm

Modelo de sensor (interior)
EE-SX674

Modelo de sensor (exterior)
EE-SX672

Incremento de carrera
50 mm